40Vmax Li-ion XGT Next Generation Technology

スマートシステムの動画がご覧になれます。

40Vmaxリチウムイオンバッテリ

Li-ion 2.0Ah
BL4020 NEW
部品番号 A-75823
標準小売価格 20,400円

DC40RA/RB		DC40WA/WB	
約15分(実用充電)	約22分(フル充電)	約85分(実用充電)	約110分(フル充電)

Li-ion 2.5Ah
BL4025
部品番号 A-69923
標準小売価格 24,400円

DC40RA/RB		DC40WA/WB	
約19分(実用充電)	約28分(フル充電)	約105分(実用充電)	約130分(フル充電)

Li-ion 4.0Ah
BL4040
部品番号 A-69939
標準小売価格 28,700円

DC40RA/RB		DC40WA/WB	
約31分(実用充電)	約45分(フル充電)	約165分(実用充電)	約210分(フル充電)

Li-ion 4.0Ah ★高出力バッテリ
BL4040F
部品番号 A-73841
標準小売価格 38,200円

DC40RA/RB		DC40WA/WB	
約31分(実用充電)	約45分(フル充電)	約165分(実用充電)	約210分(フル充電)

Li-ion 5.0Ah ★高出力バッテリ
BL4050F
部品番号 A-72372
標準小売価格 39,200円

DC40RA/RB		DC40WA/WB	
約38分(実用充電)	約50分(フル充電)	約205分(実用充電)	約260分(フル充電)

40Vmax用 急速充電器

DC40RA
部品番号 JPADC40RA
標準小売価格 19,500円

DC40RB 2口タイプ
部品番号 JPADC40RB
標準小売価格 35,900円

USB機器充電可能 出力電流 2.4A

40Vmax用 充電器

DC40WB NEW
部品番号 JPADC40WB
標準小売価格 11,900円

DC40WA 2口タイプ
部品番号 JPADC40WA
標準小売価格 15,200円

充電器用互換アダプタ

ADP10
部品番号 A-69967
標準小売価格 6,200円
※DC40WA/WB、BCC02は使用できません

14.4/18V バッテリの充電可能(ライトバッテリは除く)

40Vmaxパワーソースキット

2口タイプ充電器

セット名(部品番号)価格	セット内容 バッテリ	充電器	充電時間	ケース
パワーソースキット XGT4 (A-71984) 79,900円	2.5Ah BL4025×2本	DC40RB	約19分(実用充電) 約28分(フル充電)	マックパックタイプ3
パワーソースキット XGT5 (A-71990) 88,400円	4.0Ah BL4040×2本	DC40RB	約31分(実用充電) 約45分(フル充電)	マックパックタイプ3
パワーソースキット XGT8 (A-74837) 107,400円	4.0Ah ★高出力バッテリ BL4040F×2本	DC40RB	約31分(実用充電) 約45分(フル充電)	マックパックタイプ3
パワーソースキット XGT6 (A-72039) 109,400円	5.0Ah ★高出力バッテリ BL4050F×2本	DC40RB	約38分(実用充電) 約50分(フル充電)	マックパックタイプ3
パワーソースキット XGT13 (A-73835) 95,400円	5.0Ah ★高出力バッテリ BL4050F×2本	DC40WA	約205分(実用充電) 約260分(フル充電)	マックパックタイプ3

1口タイプ充電器

セット名(部品番号)価格	セット内容 バッテリ	充電器	充電時間	ケース
パワーソースキット XGT1 (A-69727) 67,500円	2.5Ah BL4025×2本	DC40RA	約19分(実用充電) 約28分(フル充電)	マックパックタイプ1
パワーソースキット XGT2 (A-69733) 76,200円	4.0Ah BL4040×2本	DC40RA	約31分(実用充電) 約45分(フル充電)	マックパックタイプ2
パワーソースキット XGT7 (A-74821) 95,200円	4.0Ah ★高出力バッテリ BL4040F×2本	DC40RA	約31分(実用充電) 約45分(フル充電)	マックパックタイプ2
パワーソースキット XGT3 (A-71978) 97,200円	5.0Ah ★高出力バッテリ BL4050F×2本	DC40RA	約38分(実用充電) 約50分(フル充電)	マックパックタイプ2

多口充電ケース

BCC01 NEW 8口充電
充電器 DC4002付 バッテリ別売
部品番号 A-78346
標準小売価格 94,000円
ツールレスでフタの脱着 バッテリ別売

BCC02 NEW 12口充電
充電器 DC4002付 バッテリ別売
部品番号 A-78352
標準小売価格 95,000円
ツールレスでフタの脱着 バッテリ別売

18V 14.4V + ADP10 充電器用互換アダプタADP10を併用で18V/14.4Vバッテリ充電可能
※BCC01のみ使用可能。

BCC02は充電器用互換アダプタADP10使用不可

■対応バッテリ別充電時間(フル充電完了時間)

モデル / バッテリ	BCC01 4本同時	BCC01 全バッテリ充電(8本)	BCC02 4本同時	BCC02 全バッテリ充電(12本)
BL4020	約75分	約150分	約75分	約225分
BL4025	約90分	約180分	約90分	約270分
BL4040/F	約145分	約290分	約145分	約435分
BL4050F	約175分	約350分	—	—
BL4080F	約280分	約560分	—	—
BL1860B BL1460B	約160分	約320分	—	—

■主要機能

種類	吸込仕事率(W) ※1	集じん容量(mL)	連続使用時間 ※2	電圧(V)	本機寸法(mm)(長さ×幅×高さ)	質量(kg)	標準付属品
サイクロン一体式 & ワンタッチスイッチ	高機能フィルタEX パワフル:110 標準: 40 強: 70 エコ: 20	250	パワフル:約14分 強:約20分 標準:約40分 エコ:約1時間	※3 直流36(40Vmax)	1,094×101×186(パイプ、ノズル付)	1.5 ※4	ノズル・ストレートパイプ・サッシノズル ノズルホルダ・高機能フィルタEX

※1 測定条件:各標準設定のバッテリの満充電相当。 ※2 数値は参考値です。バッテリの充電状態や作業条件により異なります。 ※3 40Vmaxは満充電時のバッテリ電圧を表しています。 ※4 バッテリ含む、パイプ・サッシノズル・ノズルホルダ・ノズル除く。

■別販売品

ノズルアッセンブリ NEW 標準付属品

カラー	部品番号	標準小売価格
ライトブルーグレー	A-79201	13,000円
スノーホワイト	A-79217	

パイプアッセンブリ NEW 標準付属品

カラー	部品番号	標準小売価格
ライトブルーグレー	A-79170	2,500円
スノーホワイト	A-79186	

ブラシコンプリート NEW 標準付属品

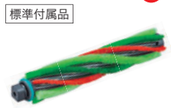

部品番号 A-79192
標準小売価格 5,500円

高機能フィルタEX NEW 標準付属品

部品番号 A-79158
標準小売価格 1,200円

高性能フィルタ NEW
高機能フィルタEXよりさらに細かな粉じんを捕集

部品番号 A-79164
標準小売価格 2,700円

⚠ 注 意 安全にお使いいただくために、本機添付の取扱説明書をよくお読みください。

●お求めは当店まで

公式アプリ 製品詳細&営業所紹介 App Store Google Play

公式SNS Instagram https://www.instagram.com/makita.jp/

■マキタ製品のお求めにはお手軽なお支払い方法の「マキタクレジット」をご利用ください。
■製品改良のため、仕様および外観は、お断りなしに変更することがありますのでご了承ください。
■このカタログの内容は2025年3月現在のものです。

株式会社 マキタ 〒446-8502 愛知県安城市住吉町3-11-8
TEL.0566-98-1711(代表) FAX.0566-98-6642

本カタログに掲載の価格は全て標準小売価格(消費税別)です。

カタログNo.Z23856-1 EBCA4-202503

makita®

充電式クリーナ
CL004G

40Vmax Li-ion XGT Next Generation Technology

電動回転ブラシ搭載
カーペット清掃を効率化

吸込仕事率 パワフルモード 110W ※1

低騒音 パワフルモード 66dB(A) ※2 エコモードは58dB(A)

Li-ion リチウムイオンバッテリ HIGH-POWER BL MOTOR NEW

Cordless Cleaner for Professional

本カタログに掲載の価格は全て標準小売価格(消費税別)です。

ヒューマンハードウェアのマキタ 人の暮らしとすまいのために……

40Vmax Li-ion XGT Next Generation Technology

様々なカーペット清掃を効率化

電動回転ブラシ搭載
ブラシの推進力でラクラク清掃

高耐久プロ仕様ノズル
プロの清掃作業に耐えうる高耐久モータを採用
ゴミ取りしやすい3種類の毛材を配置したブラシも高耐久

清掃の負担を軽減
回転するブラシの推進力により軽い力で清掃

床検知スイッチ
床に接地すると回転ブラシが駆動
浮かせると回転ブラシが停止

ホテルのカーペット清掃に
音の気になる場所もパワフル清掃

吸込仕事率 パワフルモード 110W ※1

低騒音 パワフルモード 66dB(A) ※2
エコモードは 58dB(A)

CL004Gの動画がご覧になれます。

40Vmaxシリーズの動画がご覧になれます。

パワフル&低騒音で使いやすい

押しやすいハンドル形状
押し掛けしやすいハンドル形状で操作しやすく疲れにくい

強力な吸引力を実現するハイパワーブラシレスモータ

静かな運転音
排気ルート上に吸音スポンジを配置し、排気音を低減

サイクロン部の騒音低減
プレフィルタとスポンジフィルタがメッシュパイプの風切音を低減

簡単ブラシメンテナンス
ツールレスでブラシを着脱可能　ブラシのお手入れも簡単

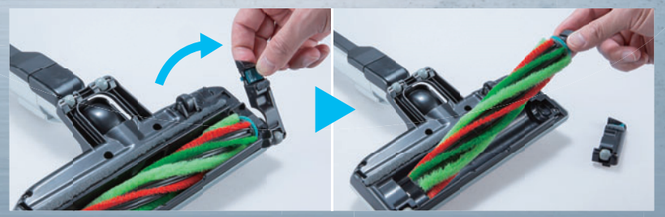

連結部もお手入れ簡単

清掃中の立てかけに

パイプを確実に固定

簡単ゴミ捨て

使いやすいワンタッチスイッチ
ONにする前にモード切替可能。さらに、前回OFFにしたモードから再開できるモードメモリ付。

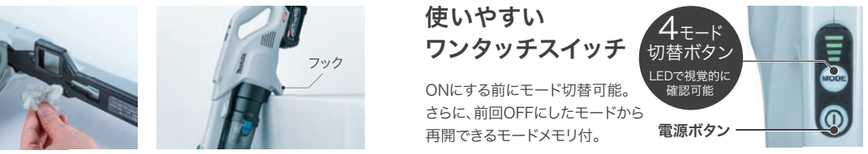

連続使用時間 [BL4025装着時] ※3	パワフルモード	強モード	標準モード	エコモード
	約14分	約20分	約40分	約1時間

質量 1.5kg ※4　集じん容量 250mL　NEW

BL4020	BL4025	BL4040	BL4040F	BL4050F
◎	◎	◎	◎	○

◎推奨 ○使用可

Li-ion 充電式クリーナ

Li-ion 2.5Ah CL004GRDG□/W□
標準小売価格 85,100円(税別)
バッテリBL4025・充電器DC40RA付
実用充電 約19分 フル充電 約28分
CL004GRDG　CL004GRDW

本体のみ CL004GZG□/W□
標準小売価格 50,000円(税別)
バッテリ・充電器別売
CL004GZG　CL004GZW

※1 測定条件:各標準設定のバッテリの満充電相当。 ※2 EN62841-1準拠。 ※3 数値は参考値です。バッテリの充電状態や作業条件により異なります。 ※4 バッテリ含む、パイプ・サッシノズル・ノズルホルダ・ノズル除く。